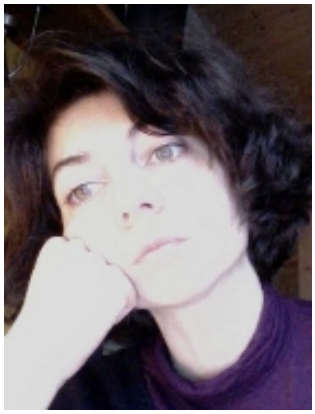

Depuis peu **Sandra Franrenet** vient d'ouvrir son site internet ! Passionnée par l'écriture, versée de par ses études dans la santé, et plus particulièrement dans sa dimension éthique. Elle aborde ces sujets avec délicatesse, compétence et maturité. Une jeune pousse à suivre de prés, tant pour sa plume que pour ses qualités scientifiques et humaines...